

PROVINCIA DI TORINO



COMUNE DI MARENTINO



COMUNE DI MARENTINO

Piazza Umberto I°, 1 - 10020 Marentino (TO)

IL RESPONSABILE DEL
PROCEDIMENTO

Arch. Luca Maria FASANO

IL SINDACO

Geom. Roberto BERARDO

MESSA IN SICUREZZA E RIQUALIFICAZIONE STRUTTURALE EDIFICIO SCUOLA DELL'INFANZIA, AMBULATORIO MEDICO, ARCHIVIO E SEDE ASSOCIAZIONI

PROGETTO ESECUTIVO

Edizione: LUGLIO 2023

Categoria: GENERALE		N. Documento: 03	
Oggetto: DOCUMENTAZIONE FOTOGRAFICA		Commissa: L23.449	
File: L23.449.ES.GE.00B.01	Scala: -	Fase: ES	Elaborato: GE.00B
Redatto: M.G.	Verificato: M.G.	Approvato: E.R.	Foglio: -
		Revisione: 01	

Revisioni:	
n°	Descrizione:
01	Emissione:
02	

IL PROGETTISTA:

ERREstudio s.r.l.
Società di Ingegneria

Via Sant'Ubaldo, 28 - 15121 Alessandria (AL) - Italy
Tel. +39.0131.752108 - Fax +39.0131.752109
e-mail: segreteria@erre-studio.it - Pec: erre-studio-srl@pec.it
Web: www.erre-studio.it
C.F./P.IVA: 02429800069 / REA AL 255147

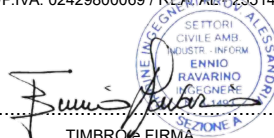

TIMBRO e FIRMA

SOMMARIO

1. PREMESSA	2
2. DOCUMENTAZIONE FOTOGRAFICA.....	3

1. PREMESSA

La presente “**Documentazione Fotografica**” si riferisce all'intervento di messa in sicurezza e riqualificazione strutturale edificio scuola dell'infanzia, ambulatorio medico, archivio e sede associazioni situato in Via Roma n°24, nel Comune di Marentino (TO).

In particolare, i lavori fanno riferimento al fabbricato evidenziato nella figura seguente.



Fig. 1. Ortofoto

2. DOCUMENTAZIONE FOTOGRAFICA

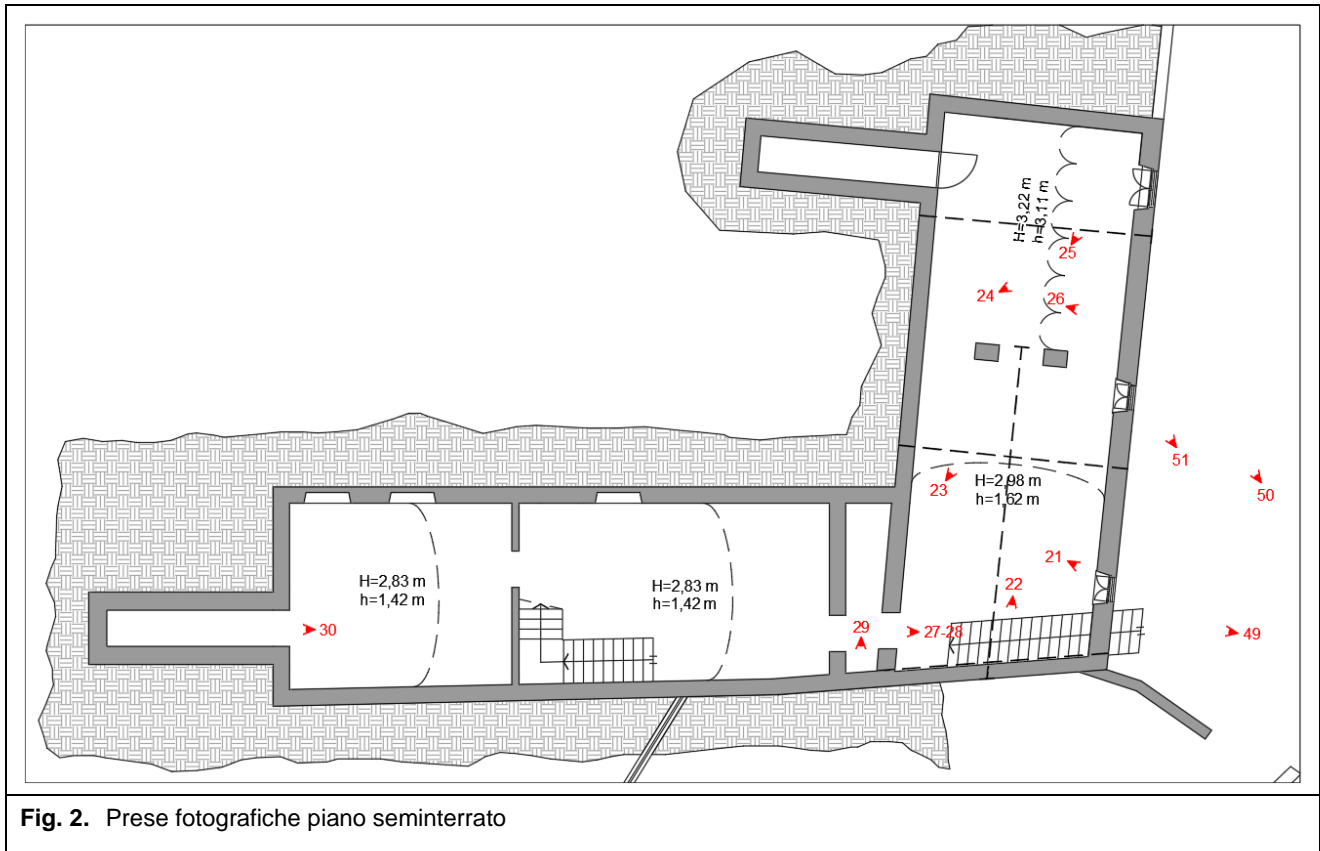



Fig. 3. Prese fotografiche piano terra

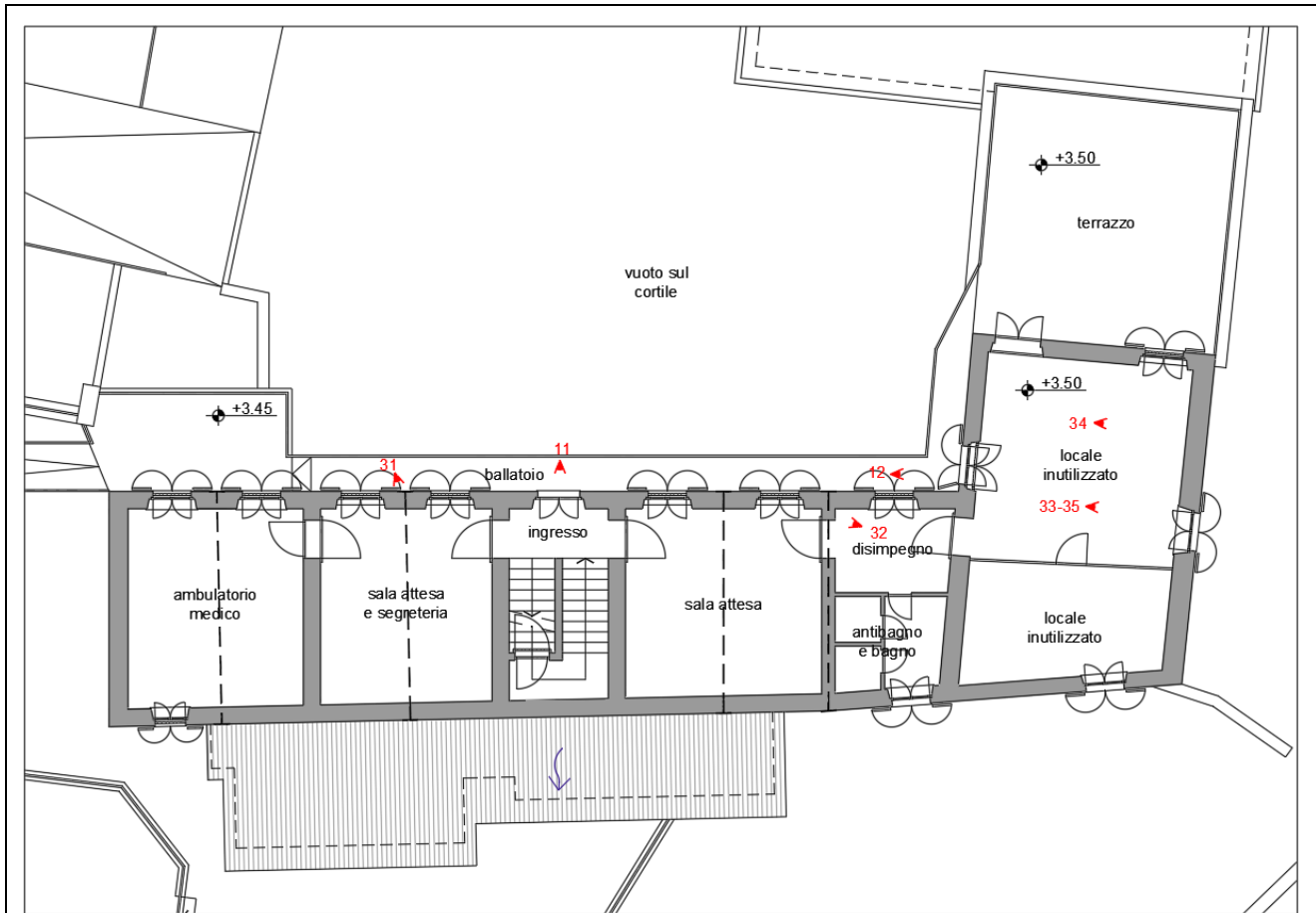

Fig. 4. Prese fotografiche piano primo

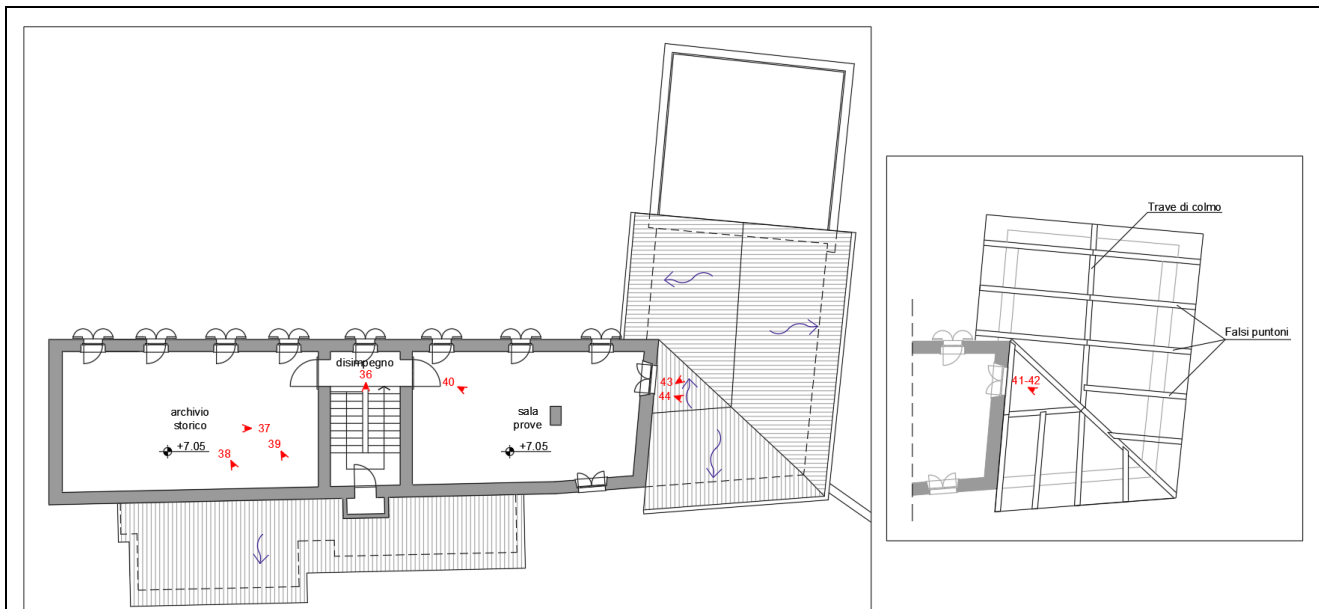

Fig. 5. Prese fotografiche piano secondo



Foto 1 – Vista lato cortile, prospetto Est



Foto 2 – Vista lato cortile, prospetto Est



Foto 3 – Vista lato cortile, prospetto Nord



Foto 4 – Vista lato cortile, prospetto Nord



Foto 5 – Vista ravvicinata lesione sub-orizzontale



Foto 6 – Vista fabbricato C



Foto 7 – Vista ballatoio



Foto 8 – Vista ravvicinata lato cortile



Foto 9 – Vista ravvicinata lato cortile



Foto 10 – Vista lato cortile fabbricato C



Foto 11 – Vista lesione verticale piano primo



Foto 12 – Vista ravvicinata lesione



Foto 13 – Vista ravvicinata lesione sub-orizzontale esterna, prospetto Est



Foto 14 – Vista ravvicinata lesione esterna, prospetto Est



Foto 15 – Vista ravvicinata lesione orizzontale, locale bagno



Foto 16 – Vista ravvicinata lesione sub-orizzontale, locale bagno



Foto 17 – Vista ravvicinata lesione orizzontale, locale salone polivalente



Foto 18 – Vista ravvicinata lesione orizzontale, locale polivalente



Foto 19 – Vista ravvicinata lesione sub-orizzontale ad angolo, locale salone polivalente



Foto 20 – Vista ravvicinata lesione soprafinestra inclinata, locale salone polivalente



Foto 21 – Vista ravvicinata lesione sottofinestra locale seminterrato



Foto 22 – Vista ravvicinata lesione locale seminterrato



Foto 23 – Vista locale seminterrato



Foto 24 – Vista voltine locale seminterrato



Foto 25 – Vista catena locale seminterrato



Foto 26 – Vista voltine e cordolo locale seminterrato



Foto 27 – Vista lesione locale seminterrato



Foto 28 – Vista lesione architrave in muratura



Foto 29 – Vista lesione locale seminterrato



Foto 30 – Vista lesioni e architrave in legno, locale seminterrato



Foto 31 – Vista ravvicinata ballatoio



Foto 32 – Vista lesione sub-diagonale locale disimpegno



Foto 33 – Vista lesione intradosso sottotetto fabbricato B



Foto 34 – Vista lesione intradosso sottotetto fabbricato B

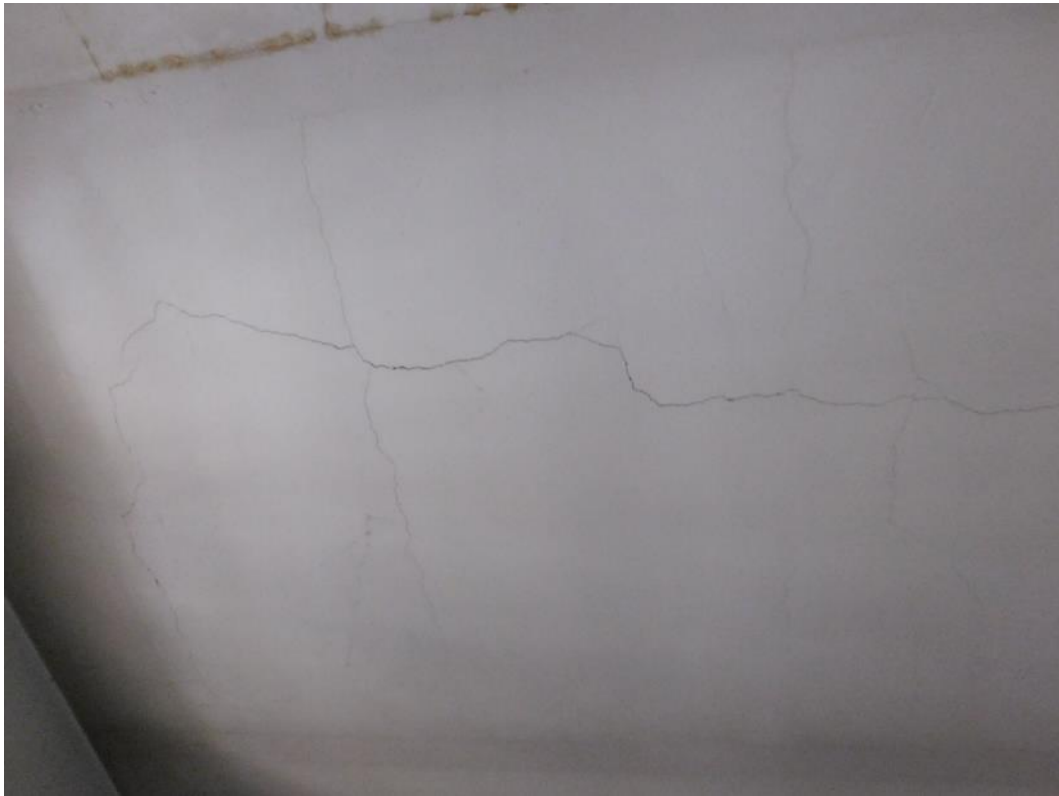

Foto 35 – Vista lesione intradosso sottotetto fabbricato B



Foto 36 – Vista disimpegno, copertura fabbricato A



Foto 37 – Vista archivio storico, copertura fabbricato A



Foto 38 – Vista ravvicinata lesione sub-verticale, archivio storico



Foto 39 – Vista ravvicinata lesione ad angolo sub-verticale, archivio storico



Foto 40 – Vista sala prove, copertura fabbricato A



Foto 41 – Vista ammaloramento orditura fabbricato B



Foto 42 – Vista ammaloramento copertura fabbricato B



Foto 43 – Vista copertura fabbricato B



Foto 44 – Vista copertura fabbricato B



Foto 45 – Vista Prospetto Ovest



Foto 46 – Vista prospetto Ovest



Foto 47 – Vista prospetto Ovest



Foto 48 – Vista ammaloramento copertura in legno fabbricato B



Foto 49 – Vista prospetto Sud



Foto 50 – Vista prospetto Sud



Foto 51 – Vista ravvicinata prospetto Sud ammaloramento muratura